

Sei tu a decidere

Sei tu a decidere se effettuare la mammografia di screening. È importante quindi che tu sia a conoscenza dei vantaggi e degli svantaggi dello screening. In questo modo potrai decidere in modo consapevole insieme al tuo medico.



Vantaggi

- Il tumore al seno può essere diagnosticato precocemente, anche prima che si presentino i sintomi.
- Vi sono buone probabilità di guarigione.
- Le probabilità di morte causata dal tumore al seno si riducono.
- L'esame è gratuito e di alta qualità.
- Le tue radiografie verranno verificate da più medici. Questo riduce le probabilità che non vedano il tumore al seno.

Svantaggi

- Al momento dell'esame, alcuni tumori non sono ancora presenti, sono ancora troppo piccoli o non vengono notati.
- Alcuni tumori al seno si sviluppano così lentamente che non provocano mai problemi, ma vengono comunque trattati.
 - Anche le radiazioni possono provocare tumori, ma con questo esame il rischio è molto ridotto.

Non esitare a rivolgerti al tuo medico:

se hai notato un cambiamento in un seno: una protuberanza, un diverso colore della pelle, una rientranza, un capezzolo che si ritira, un'eruzione intorno al capezzolo, un'infiammazione o una fuoriuscita di liquido o sangue dal capezzolo;

se hai una maggiore probabilità di contrarre un tumore al seno, poiché molte donne della tua famiglia (nonne, madre, sorelle o figlie) ne sono state colpite.

Hai delle domande?

Per ulteriori informazioni puoi:

- rivolgerti al tuo **medico o ginecologo**
- visitare il sito **www.borstkanker.bevolkingsonderzoek.be**
- comporre il numero verde **0800 60 160**
- scrivere all'indirizzo **info@bevolkingsonderzoek.be**
- seguire questo **codice QR**:



Puoi decidere tu se partecipare o no allo screening. Informati con cura.

L'esame gratuito del
tumore al seno

LO FACCIAMO NOI,
E TU CHE COSA
FAI?



LA DIAGNOSI
PRECOCE È
IMPORTANTE

Informazioni sullo screening del tumore al seno per le donne di età compresa fra 50 e 69 anni.



Che cos'è il tumore al seno?

Il tumore al seno è un tumore maligno che si forma nel seno. Il tumore al seno viene diagnosticato con una mammografia di screening (radiografia del seno).

Che cos'è lo screening del tumore al seno?

Lo screening del tumore al seno offre a tutte le donne di età compresa fra 50 e 69 anni una mammografia di screening (radiografia) gratuita ogni due anni.

Perché partecipare?

Il tumore al seno è la forma di tumore più diffusa nelle donne, e 3 tumori al seno su 4 si verificano nelle donne di età superiore a 50 anni. Questo esame permette di diagnosticare un eventuale tumore al seno prima che si presentino i sintomi. Una diagnosi precoce del tumore al seno aumenta le probabilità di successo della cura.

È gratis?

La partecipazione è gratuita se hai un'assicurazione sanitaria in Belgio. Se dopo l'esame occorre effettuare un ulteriore esame, questo è parzialmente a carico della tua assicurazione sanitaria (è possibile che tu debba comunque sostenere una parte dei costi).

Che cos'è una mammografia (o radiografia del seno)?

Una mammografia è una foto dell'interno del tuo seno (radiografia). Questo ci permette di rilevare le anomalie che possono segnalare la presenza di un tumore al seno.

Come puoi effettuare la mammografia di screening?

> Il giorno e l'ora del tuo appuntamento, vai al servizio di radiologia indicato sulla lettera.



> Porta con te la lettera.

> Un addetto ti accompagna all'apparecchio per la mammografia e ti dà ulteriori spiegazioni sull'esame. Sei preoccupata? Fallo presente.



> Un operatore farà due radiografie di ciascun seno. A questo scopo, ciascun seno viene compresso per alcuni secondi fra due lastre. Può essere doloroso ma non è nocivo. Questo è necessario per ottenere una buona radiografia riducendo al minimo le radiazioni.



> L'operatore verifica che le foto abbiano una buona qualità, e in questo caso hai finito.

Quanto dura la visita?

La visita dura circa 30 minuti, compreso il tempo di svestirsi e rivestirsi.



Quando ricevi il risultato?

Le tue radiografie vengono verificate da almeno due radiologi. Sono specialisti che cercano le anomalie nelle radiografie. Per questo possono essere necessarie due settimane prima che tu e il tuo medico riceviate la lettera con il risultato.



Quale può essere il risultato?

Vi sono due possibili risultati:

1. Non è stata riscontrata alcuna anomalia.
 - Il 96 % delle donne riceve questo risultato.
 - Due anni dopo riceverai un'altra lettera per ripetere l'esame.
 - Nel corso dei due anni noti un cambiamento nel seno? Rivolgiti al tuo medico di base.
2. È stata rilevata un'anomalia che può indicare la presenza di un tumore al seno.
 - Il 4 % delle donne riceve questo risultato.
 - Occorre effettuare ulteriori esami per vedere qual è il problema. Il tuo medico ti aiuterà a programmare gli esami aggiuntivi. Per la maggior parte delle donne, dopo gli esami aggiuntivi risulta che non si tratta di un tumore al seno.

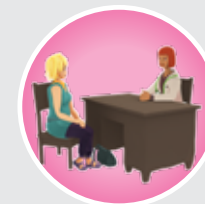

**"Nelle Fiandre, partecipano allo screening più di 200.000 donne ogni anno."
Vuoi partecipare anche tu?**

